

### Beleidsdekkingsgraad & indexatie

De beleidsdekkingsgraad (het gemiddelde van de maandelijkse dekkingsgraden van de afgelopen twaalf maanden) is 135%.

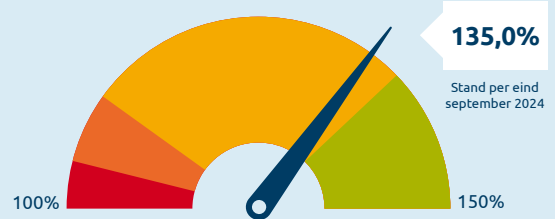

	Q3 '23	Q4 '23	Q1 '24	Q2 '24	Q3 '24
<b>Beleidsdekkingsgraad</b>	133,0%	131,7%	132,8%	134,5%	135,0%

- Kans op korten
- Geen indexatie mogelijk
- Gedeeltelijke indexatie mogelijk
- Volledige indexatie mogelijk

U leest [hier](#) een toelichting op het indexatiebeleid.

Het bestuur besluit aan het eind van elk jaar of we kunnen indexeren, en zo ja met hoeveel.

### Actuele stand per eind september 2024

**Vermogen**  
€ 10,76 miljard

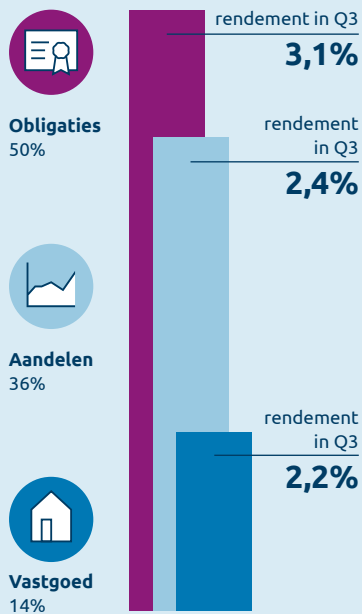

**Verplichtingen**  
€ 7,88 miljard

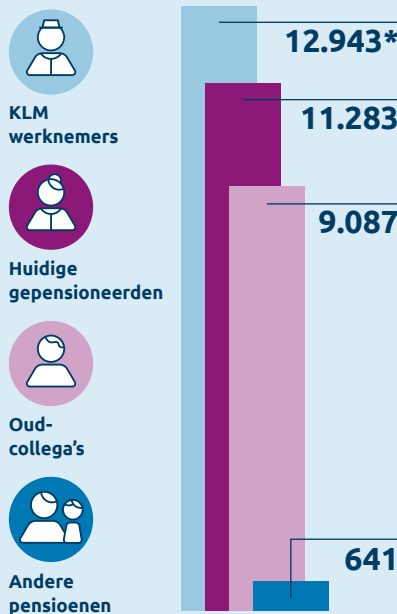

*"Het fonds heeft een zogenaamd overbruggingsplan ingediend bij De Nederlandsche Bank (DNB). Zo kunnen we gedurende de transitie gebruikmaken van soepelere regels om de pensioenen aan te passen aan de mogelijke stijging van de prijzen. Het fonds kan hierdoor bij een lagere beleidsdekkingsgraad al volledig indexeren. Dit betekent niet dat het al zeker is dat we eind dit jaar gaan indexeren en de pensioenen kunnen verhogen. Dat hangt in de eerste plaats af van de stijging van de prijzen eind oktober."*

**Hans de Roos**  
Vicevoorzitter



## Misverstand: help, mijn pensioenuitkering gaat meebewegen!

**ONDERWEG**  
NAAR UW NIEUWE  
PENSIOENREGELING

**Algemeen Pensioenfonds KLM**

*John de Hollander*

De overheid heeft nieuwe regels voor pensioen afgesproken. Dit betekent dat de pensioenregeling gaat veranderen.



In deze video gaat bestuurslid en KLM'er John de Hollander dieper in op een misverstand over de nieuwe pensioenregeling. Bijvoorbeeld over het meebewegen van de pensioenuitkeringen.



Bekijk de video op onze website.