

Beleidsdekkingsgraad & indexatie

De beleidsdekkingsgraad (het gemiddelde van de maandelijkse dekkingsgraden van de afgelopen twaalf maanden) is 100,9%.



	Q2 '19	Q3 '19	Q4 '19	Q1 '20	Q2 '20
Beleidsdekkingsgraad	113,5%	109,7%	108,2%	104,7%	100,9%

- Geen indexatie tot 110%
- Gedeeltelijke indexatie mogelijk
- Volledige indexatie mogelijk

Vermogen € 9,45 miljard

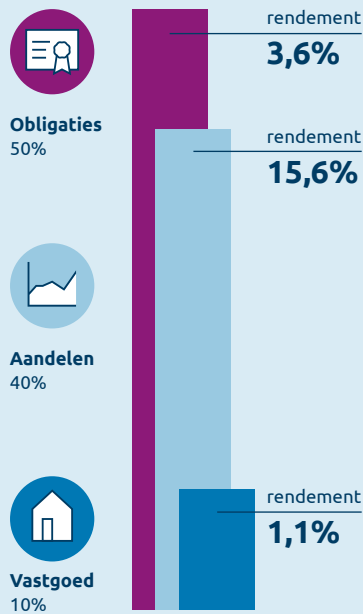

Verplichtingen € 9,88 miljard

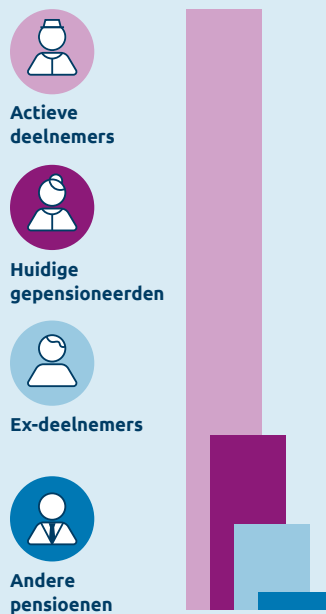

"Het zijn bijzondere tijden en naar de toekomst toe is er veel onzekerheid. Het pensioenfonds doet er alles aan om uw pensioen naar de toekomst toe veilig te stellen. In deze video kunt u zien hoe wij dat doen en gaan we specifiek in op de duurzaamheid van de beleggingen."

Jeroen van der Put
Bestuurder vermogensbeheer



Verantwoord beleggen in Q2 2020

Aantal uitsluitingen van bedrijven en overheden

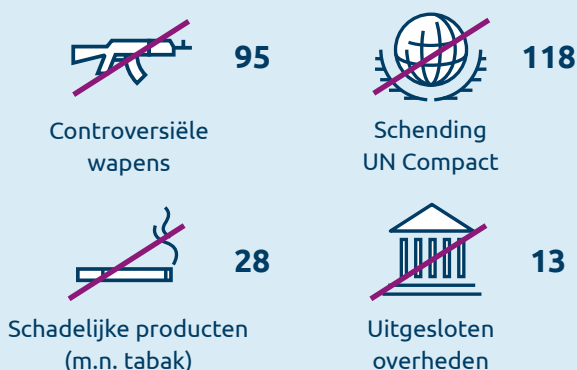

Onze stem gebruiken op aandeelhoudersvergaderingen 1.950 vergaderingen / 24.131 voorstellen

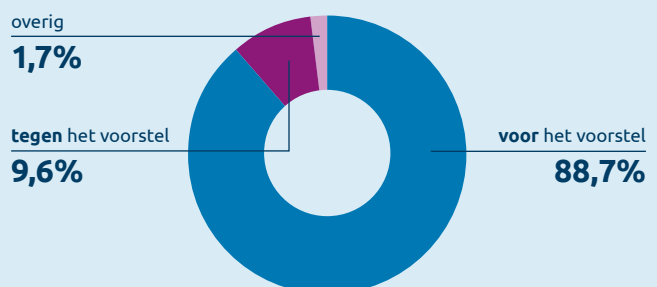

Klik [hier](#) voor meer informatie over verantwoord beleggen